

Hommage à la famille agricole de l'année!

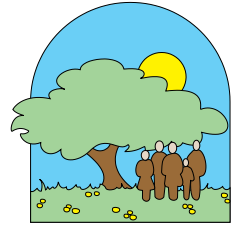

La Fondation de la
famille terrienne

Famille de Robert Lefebvre



Samedi 23 avril 2016
Hôtel Victorin, Victoriaville

La famille Lefebvre, St-Félix-de-Kingsey

Famille agricole de l'année 2015

En production laitière depuis quatre générations, la famille Lefebvre exploite avec dévouement et passion « La ferme Bois Mou », dans la région Centre-du-Québec.

Participant à de nombreuses expositions agricoles, l'entreprise de **Robert Lefebvre** remporte de nombreux prix au fil des années. Mentionnons, notamment : Bannière d'éleveur à Sherbrooke, Richmond et Drummondville; trois bannières d'exposant et douze bannières d'éleveur; gagnant du Concours régional pour leurs champs de luzerne en 1973 et du Concours Cérès au Centre-du-Québec; quatrième place à la médaille d'or au Mérite agricole en 1981; gagnant du concours Jeunes agriculteurs d'élite du Canada à Calgary en 1983. En 1980, la ferme est la première dans la région à réussir une transplantation embryonnaire, et en 1988, M. Lefebvre devient Maître éleveur à Holstein Canada. Après un incendie, la famille se relève et construit une nouvelle étable, plus moderne, en 1991.

Très impliqué dans la région, M. Lefebvre est vice-président de la Société coopérative agricole et participe à la mise sur pied de son syndicat de gestion. En 2008, la ferme participe à la journée Portes ouvertes sur les fermes du Québec et accueille quelque 800 personnes. En 2012, elle ouvre ses portes pour le Club Holstein du Centre-du-Québec et accueille plus de 300 personnes. En 2015, la ferme remporte le Prix du développement durable en production

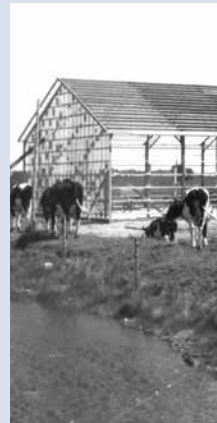

laitière des Producteurs laitiers du Canada. Marié à **Jeanne-d'Arc Letendre** (décédée en 1995) et remarié à **Nicole Marcotte** en 2005, M. Lefebvre et son épouse ont entamé une seconde carrière en ébénisterie.

En 1995, le fils de **Robert, Mario**, acquiert 20 % des parts de la ferme. Ce dernier et son épouse, **Denise Joyal**, achètent l'ensemble des parts en 2001. **Nancy**, fille aînée de **Robert**, et son mari, **Marc-André Roy**, sont propriétaires d'une ferme laitière à Disraeli. Ils font également le commerce du foin. Deux de leurs quatre enfants prévoient faire carrière en agriculture. **Ghislain**, deuxième fils de **Robert**, et son épouse, **Annie Boisvert**, font de leur côté l'acquisition d'une ferme bovine à l'Avenir en 2004 (l'entreprise du père d'**Annie**). Ils produisent également du foin, travaillent à la revitalisation de leurs boisés et transforment leur bois en planches pour la vente et l'amélioration des bâtiments de leur ferme. En 2009, ils font l'acquisition de nouvelles terres et transforment la maison en résidence touristique. **Annie**, la cadette des enfants de **Robert**, est éducatrice et travaille dans un centre de la petite enfance à Kingsey Falls.

L'engagement fait partie des valeurs familiales de la famille qui s'implique activement dans sa communauté : coopérative, Club Holstein, jeunesse rurale, caisse populaire, clubs de patinage, de balle molle et de hockey, festivités de la municipalité, nuit des sans-abris, piste cyclable... Tous les membres de la famille ont à cœur le mieux-être de leur milieu. Même les petits-enfants s'en mêlent à titre de bénévoles dans leur association étudiante, dans un centre pour personnes âgées ou pour les jeunes.

Pour la **famille Lefebvre**, être agriculteur est une fierté. Échanger avec les voisins, faire des dons de lait pour aider les plus démunis, participer aux Portes ouvertes de l'UPA et accueillir des jeunes sur la ferme sont une façon pour eux de valoriser la profession agricole. Au fil des ans, la famille a mis en place des mesures favorisant les bonnes pratiques environnementales : drainage souterrain et nivelage des terres, travail minimum du sol avant semis, semis direct, engrais verts, bandes riveraines, recyclage des balles rondes et des poches de ripe de soya, etc.



De 2001 à 2013, plusieurs investissements ont été réalisés et l'entreprise a plus que doublé son chiffre d'affaires. Des innovations technologiques et de nouvelles constructions ont permis d'améliorer l'efficacité du travail. Au fil des ans, de nombreux stagiaires québécois et européens, à temps plein ou à temps partiel, ont travaillé dans l'entreprise. Pour **les Lefebvre**, tous ces gens font aussi partie de la famille. Ces choix permettent de prendre des vacances à l'occasion et de conserver une bonne qualité de vie. Tous ont à cœur l'atteinte d'un équilibre dans leur vie familiale et la pratique de loisirs.



La **famille Lefebvre**, depuis plusieurs générations, s'implique dans plusieurs domaines de l'agriculture. Actuellement, les quatre premiers des douze petits-enfants prévoient en faire leur carrière. Cette famille témoigne quotidiennement de la passion qui les habite pour l'agriculture, vit en harmonie avec l'environnement et protège ses terres pour les générations à venir. La Fondation de la famille terrienne est fière de proclamer la **famille Lefebvre** Famille agricole de l'année 2015.



Mot du président de la Fondation



L'apport exceptionnel des familles agricoles à leur communauté est une richesse inestimable pour nos régions. Depuis près de 60 ans,

la Fondation de la famille terrienne met en valeur cette contribution en reconnaissant la résilience et la passion de nos familles. Leur attachement aux valeurs humaines et professionnelles qui caractérisent le monde agricole d'hier, d'aujourd'hui et de demain sont une inspiration pour toute la ruralité.

Chaque année, notre organisme décerne à l'une de ces familles le titre de Famille agricole de l'année. Cette initiative est possible grâce à la collaboration de partenaires majeurs que sont l'Union des producteurs agricoles, la Fédération des caisses Desjardins du Québec, La Coop fédérée et le Regroupement des familles agricoles lauréates. Elle est aussi une démonstration concrète de notre engagement à l'endroit des hommes et des femmes qui, de génération en génération, symbolisent la ferme familiale québécoise.

À ce titre, je tiens à féliciter chaleureusement la famille Lefebvre, de St-Félix-de-Kingsey, qui s'est vue décerner le titre de Famille agricole de l'année en 2015. En production laitière depuis quatre générations, la famille Lefebvre exploite avec dévouement et passion La Ferme Bois Mou, dans la région Centre-du-Québec.

Fiers de leur entreprise, récipiendaires de nombreux prix et très impliqués dans la région, les membres de la famille Lefebvre témoignent quotidiennement de la passion qui les habite pour l'agriculture, vivent en harmonie avec l'environnement et protègent leurs terres pour les générations à venir.

La famille Lefebvre est une source d'inspiration pour l'ensemble de la communauté agricole québécoise. Au nom de la Fondation, de ses partenaires et des familles lauréates, recevez nos sincères félicitations.

Le président de la Fondation de la famille terrienne

Marcel Groleau

Marcel Groleau





Les membres de la Fondation

C'est dans le but de rendre hommage à ceux et celles qui travaillent la terre et nourrissent les populations urbaines que le Salon national de l'agriculture a lancé, en 1956, un concours qui allait honorer annuellement une famille agricole émérite. Cette famille se démarquerait aux niveaux économique et social, tout en étant au premier plan et d'avant-garde dans le développement de l'agriculture et de la profession.

Aujourd'hui, presque soixante ans plus tard, la Fondation de la famille terrienne perpétue cette tradition et continue à faire la promotion des valeurs que ces familles agricoles québécoises mettent en évidence.



Coopérer pour créer l'avenir



Le Regroupement des familles lauréates



Dans le cadre du programme de développement de l'agriculture « Les Savoirs des gens de la terre », mis en place par **UPA Développement international**, la Fondation de la famille terrienne soutient les actions mises de l'avant par les producteurs et productrices agricoles dans divers pays.



Depuis plus de 20 ans, la Fondation de la famille terrienne s'implique auprès des jeunes de la relève agricole.

Dans un souci de favoriser la formation professionnelle des jeunes exploitants agricoles, la Fondation s'est jointe à la **Fédération de la relève agricole** dans la tenue de son nouvel événement, Défi-FRAQ, qui prend le flambeau d'Agri-Génie.

Bon appétit!

Au menu

Potage au gré du moment

Crudités et trempette

Variété de quatre salades

Marinades

Plateau de fromages cheddar

Plateau de charcuteries

Tabouret de terrines, pâtés et rillettes

Tabouret de fromages fins



Longe de porc aux tomates séchées
et fromage parmesan

ou

Émincé de bœuf aux champignons

ou

Filet de sole sauce hollandaise
et légumes fusion



Jardinière de légumes

Pommes de terre et riz du jour



Table de desserts assortis

Salade de fruits



Café, thé, infusion

Les vins

Vins de la région de
Magog-Orford

Blanc : Domaine du
Cep d'Argent

Rouge : Délice du Chai,
Le Cep d'Argent

Merci aux producteurs
de lait du Québec qui ont
fourni gracieusement les
fromages lors du repas.



Les
Producteurs
de lait
du Québec



 Profitable pour tous.



VIVACO

GRUPE COOPÉRATIF



Participez au CONCOURS « la Famille agricole de l'année 2016! »



La Fondation de la
famille terrienne

VOUS ÊTES UNE FAMILLE QUI:

- ✓ s'investit pour une meilleure qualité de vie
- ✓ transmet le sens du patrimoine à ses enfants
- ✓ mise sur la formation et la relève en agriculture
- ✓ s'implique socialement et professionnellement
- ✓ contribue à la valorisation de l'agriculture

Vous pourriez devenir la **Famille agricole de l'année 2016!**

Faites parvenir votre candidature en remplissant le formulaire disponible
au www.familleterrienne.org

Pour plus d'information, contactez le secrétariat de
la Fondation de la famille terrienne au 450 679-0540, poste 8518



AGROPUR
Coopérative laitière

AGROPUR coopérative
félicite la famille
de **Robert Lefebvre**,
famille agricole
de l'année!



Jeunes agriculteurs
d'élite du Canada

Soyez des nôtres
pour la finale
provinciale qui aura lieu
mercredi le **31 août**
au CentreExpo Cogeco
de Drummonville.

Inscrivez-vous dès maintenant
en composant le 418-877-1919

SITE INTERNET WWW.JEUNESAGRICULTEURES.LITE.COM

**Nos plus sincères
félicitations à la famille
Robert Lefebvre proclamée
« Famille agricole de
l'année 2015 »**

*Les Producteurs laitiers du Canada sont
fiers de reconnaître la contribution de
la famille Lefebvre au développement social
et économique du Québec ainsi que leur
passion pour l'agriculture durable.*



**Les Producteurs laitiers
du Canada**



producteurslaitiers.ca

**Félicitations à toute la famille Lefebvre pour
leur excellent travail intergénérationnel.**

*Au nom de Desjardins Entreprises
Centre-du-Québec et de l'Amiante.*

**ENTREPRENDRE
LE CHEMIN DE
LA RÉUSSITE**



**Desjardins
Entreprises**





*Présente
d'hier à
aujourd'hui*

Les partenaires de la
Fondation de la famille terrienne
félicitent chaleureusement la famille
agricole 2015, la famille Lefebvre!



Coopérer pour créer l'avenir



**ÉQUIPEMENT
LAFLEUR**
& ASSOCIÉS

François Lafleur

Tél.: 819-395-6443

Fax: 819-395-6441

Cell.: 819-470-0764

311, route 122, St-Germain
(Québec) J0C 1K0



La Fédération de la
relève agricole du Québec
est heureuse de supporter la
famille agricole de l'année!



www.fraq.qc.ca

Félicitations à la famille Lefebvre



5700 Place Kubota, Drummondville, Qc, J2B 6V4 Tél. : 819 478-1097

Félicitations à la famille Lefebvre!

Conservez cette **PASSION**
qui vous anime et qui vous pousse
vers de grandes **RÉALISATIONS.**





Les
Producteurs
de lait
du Québec



Les Producteurs de lait
du Québec lèvent leur verre
à la famille Lefebvre de
Saint-Félix-de-Kingsey



AGROPUR
Coopérative laitière

AGROPUR coopérative
félicite la famille
de **Robert Lefebvre**,
famille agricole
de l'année!



Jeunes agriculteurs
d'élite du Canada

Soyez des nôtres
pour la finale
provinciale qui aura lieu
mercredi le **31 août**
au CentreExpo Cogeco
de Drummonville.

Inscrivez-vous dès maintenant
en composant le 418-877-1919

SITE INTERNET WWW.JEUNESAGRICULTEURES.LITE.COM

Félicitations
à la famille
Lefebvre!



POUR VOUS ET AVEC VOUS!



SÉBASTIEN SCHNEEBERGER
Député de Drummond-Bois-Francis



ASSEMBLÉE NATIONALE
QUÉBEC



**Raymond Chabot
Grant Thornton**

Félicitations
à la famille Lefebvre



Henault
ASSURANCE

Cabinet en assurances de dommages
et services financiers

Partenaire de
la Famille Lefebvre

depuis de nombreuses années,
nous sommes témoins de leur réussite.
Cet accomplissement s'est réalisé dans
un climat de respect, d'intégrité et de
professionnalisme qui caractérise bien
la famille Lefebvre.

Toutes nos félicitations!

Assurance générale, vie, agricole, commerciale
www.henaultassurance.com | 1 800 567-0906 | 819 396-2216



Galerie O Bois Parlant
Robert Lefebvre et Nicole Marcotte
 65, De l'érablière, St-Christophe d'Arthabaska, G6S 0L6
 819.357.7285
 info@oboisparlant.com



MASSEY FERGUSON
FENDT
MASSEY FERGUSON
Champoux
MACHINERIES INC. 819-358-2217
AGCO
TRACTORS
CLAAS
VAUTRA
WHITE

Municipalité de L'Avenir



**Félicitations à
 la famille Lefebvre**

545 rue Principale, L'Avenir (Québec) J0C 1B0
 Tél. : (819) 394-2422 Fax : (819) 394-2222
 Courriel : info@municipalitelavenir.qc.ca

GCA
 Groupe conseil agricole
 Gestion Plus 2004

- Services conseils en gestion pour entreprises agricoles
- Suivi comptable informatisé

Tél. : 819 758-7350
 Téléc. : 819 758-2164





16, Rue de l'Aréna
 Victoriaville (Québec) G6P 4K1
 gestionplus2004@gcaq.ca
 www.gcaq.ca

**Félicitations
 à la famille agricole
 de l'année!**

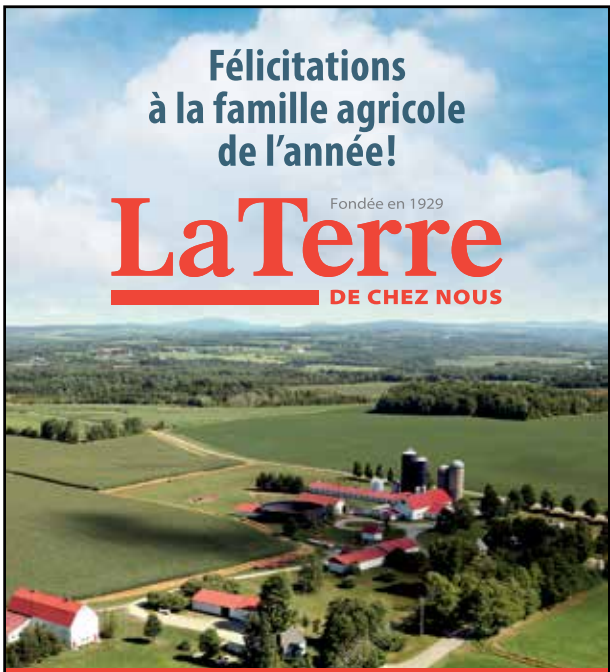
Fondée en 1929

La Terre
 DE CHEZ NOUS



LaTerre.ca    

**ÉQUIPEMENTS AGRICOLES
 BEDARD**

**VENTE-INSTALLATION-RÉPARATION
 D'ÉQUIPEMENTS DE FERME**

Pour des équipements de qualité à prix compétitifs, un approvisionnement en pièces et un service hors pair!

Félicitations à la famille Lefebvre!
 Ferme Bois Mou 2001 Inc.

FORGE METAL **GEA** **GREENFREESTALL**
IBC **MERIDIAN**
SILO ST PÉREUR (1995) INC. **SUEVIA** **VALMETAL**

Tél. : 819 758-2711 (24 h / 7)
 www.equipementsbedard.com

BIENVENUE à la famille de Robert Lefebvre

Bastien Gagnon • Benoît Allard • Bergeron Tremblay • Bilodeau Paquet
• Biron Boucher • Blanchette Beauchemin • Boily Laberge • Boucher
Courchesne • Boulet Couture • Bourgeois Poitevin • Breault Bruneau
• Chagnon Bernier • Charbonneau Cyr • Cousineau Legault • Couture
Paré • Deschênes Dubé • Drolet Déry • Duval Noury • Fillion Côté • Fortier
Provencher • Garneau Gosselin • Gélinas Laverne • Gervais Ledoux
• Giard Giard • Giard Perreault • Giroux Grenier • Guimond Proulx
• Guinois Galbrand • Haeck Gravel • Van Winden Hooymans • Hudon
Saint-Amant • Isabelle Desaulniers • Labranche Vachon • Laliberté
Bouchard • Lampron St-Pierre • Lapointe D'Amours • Lebel Boucher •
Leduc Lalonde • Legault Gendron • Lemire
Beulac • Lemire Desruisseaux • Marcotte
Perreault • Marsolais Héту • Michon
Lussier • Montcalm Maheu • Morissette
Tanguay • Pâquet Belzile • Pelletier D'Anjou
• Pépin Roy • Provencher Breault • Rivard
Richard • Rodrigue Lebel • Roy Jacques
• Roy Bégin • St-Arnault Petit • Tremblay
Bergeron • Vouligny Bourassa • Yelle Amyot



Le Regroupement des familles lauréates

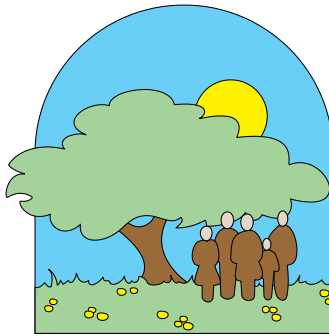

La Fondation de la
famille terrienne



2016